DS-2PT3326IZ-DE3 (2.8-12mm)

2M 360 度全景 PTZ 網路攝影機

概述

DS-2PT3326IZ-DE3 (2.8-12mm) 2MP 網路 PTZ 攝影機採用一體化設計能夠利用全景攝影機拍攝 360° 全景影像，並使用 PTZ 攝影機拍攝近拍影像

產品功能

- 3 個鏡頭不同方向的全景影像和 1 個鏡頭特寫影像
- 支援 PTZ 連動
- 1 x 聲音輸入 / 1 x 聲音輸出
- 支援 H.265 壓縮格式
- 內建記憶卡儲存插槽，支援 Micro SD/SDHC/SDXC，最大支援 256 GB
- Open-ended API，支援 ONVIF、 ISAPI、 CGI。支援 HIKVISION SDK 與第三方中控管理平台
- 紅外線距離：10 公尺

全景攝影機

- 3 個 1/2.8" progressive scan CMOS
- 3 頻道的解析度 1920 × 1080 @ 30fps
- 最低照度:

  彩色: 0.05 Lux @(F2.0, AGC ON)

  黑白: 0.01 Lux @(F2.0, AGC ON)
- 啟用紅外線：0 Lux
- 支援 H.265 壓縮格式
- 水平視角: 128.5° × 3

PTZ 攝影機

- 1/2.8" progressive scan CMOS
- 解析度 1920 × 1080 @ 30fps
- 最低照度:

  彩色: 0.05 Lux @(F2.0, AGC ON)

  黑白: 0.01 Lux @(F2.0, AGC ON)
- 啟用紅外線：0 Lux
- 支援 H.265 壓縮格式

產品規格

全景攝影機	
感光元件	3 個 1/2.8" progressive scan CMOS
最低照度	彩色: 0.05 Lux (F2.0, AGC ON) 黑白: 0.01 Lux (F2.0, AGC ON) 啟用紅外線：0 Lux
快門速度	1 – 1/30,000 秒
日夜切換	機械式紅外線濾光片切換
增益	自動 / 手動
寬動態	數位寬動態
智慧影像增強	HLC / BLC / 3D 數位雜訊抑制 / 除霧 / 區域曝光
白平衡	自動 / 手動 / 自動追蹤白平衡 (ATW) / 室內 / 室外 / 日光燈 / 鈉燈
隱私遮罩	4 × 3 個可編輯的隱私遮罩
焦距	2 mm
光圈	F2.0
視角	水平視角: 128.5° × 3 垂直視角: 75.7° 對角線領域視角: 144°
PTZ 攝影機	
感光元件	1/2.8" progressive scan CMOS
最低照度	彩色: 0.05 Lux (F2.0, AGC ON) 黑白: 0.01 Lux (F2.0, AGC ON) 啟用紅外線：0 Lux
快門速度	1 – 1/30,000 秒
日夜切換	機械式紅外線濾光片切換
增益	自動 / 手動
寬動態	數位寬動態
智慧影像增強	HLC / BLC / 3D 數位雜訊抑制 / 除霧 / 區域曝光
白平衡	自動 / 手動 / 自動追蹤白平衡 (ATW) / 室內 / 室外 / 日光燈 / 鈉燈
隱私遮罩	8 個可編制的隱私遮罩
數位變焦	8 倍數位變焦
對焦模式	半自動 / 手動
焦距	2.8 mm – 12 mm / 4 倍光學變焦
變焦速度	約 5.4 秒 (光學，廣角一望遠)
視角	水平視角: 120° – 56.6° (廣角一望遠) 垂直視角: 61.8° – 31.7° (廣角一望遠) 對角線領域視角: 149° – 65° (廣角一望遠)
有效對焦距離	10 – 1500 mm (廣角一望遠)
光圈範圍	F2.0 – F2.4
水平與垂直移動範圍	水平: 0° – 350°; 垂直: 0° – 90°
水平與垂直移動速度	水平速度: 0.1° – 30°/秒 (可配置), 預設點速度: 30°/秒 垂直速度: 0.1° – 30°/秒 (可配置), 預設點速度: 30°/秒
比例縮放	支援
預設點數量	300
斷電暫存	支援
PTZ 狀態顯示	支援
預設點凍結	支援
排程任務	預設點 / 設備重啟 / 設備調整

VCA	支援影內容像智慧分析
智慧事件偵測	音訊異常偵測、入侵偵測、越界偵測
系統	
紅外線	10 公尺（半徑）
PTZ 連動	支援
SVC	支援
ROI (區域影像增強)	主碼流支援 8 個設定區域
影像壓縮	主碼流: H.265 / H.264 / MJPEG H.264: Main Profile / High Profile
影像位元率	32 ~ 8192 Kbps
聲音壓縮	G.711alaw / G.711ulaw / G.722.1 / G.726 / MP2L2
聲音位元率	G.711alaw / G.711ulaw: 64 Kbps G.711alaw / G.711ulaw: 64 Kbps MP212: 32 Kbps / 64 Kbps / 128 Kbps
解析度	主碼流: 30 fps (1920 × 1080, 1280 × 720, 704 × 480, 640 × 480, 352 × 240)
基本事件偵測	位移偵測、影像遮蔽偵測、異常偵測
網路	
智慧錄影	ANR (Automatic Network Replenishment) 網路電線自動續傳功能
網路儲存	內建記憶卡儲存插槽，支援 Micro SD/SDHC/SDXC，最大支援 256GB
網路協定	IPv4/IPv6, HTTP, HTTPS, 802.1x, Qos, FTP, SMTP, UPnP, SNMP, DNS, DDNS, NTP, RTSP, RTCP, RTP, TCP/IP, DHCP, PPPoE, Bonjour
API	Open-ended, support ONVIF, ISAPI, and CGI, 支援 HIKVISION SDK 與第三方影像管理平台
同時即時預覽頻道數量	4 × 4 頻道
帳號權限	最多可建立 32 個使用者帳號 3 階管理權限：管理者、操作者、使用者
安全管理	用戶認證（帳號與密碼）、主機認證（MAC 位址）、HTTPS 加密、IEEE 802.1x port-based 網路存取控制、IP 位址過濾
遠端管理軟體	iVMS-4200, iVMS-4500, iVMS-5200, Hik-Connect
網路瀏覽器	IE 8+, Firefox 30+, Safari 8.0+ 網路瀏覽器
介面	
網路介面	1 x RJ45 10 M/100 M Ethernet
聲音介面	1 x 聲音輸入、1 x 聲音輸出
其他	
電源	12 VDC (Max.24 W), PoE+ (Max. 25 W), IR Max. 6 W
工作溫度	-10°C – 50°C (14°F – 122°F)
工作濕度	≤ 90%
防護等級	TVS 2000V 防雷擊、防浪湧、跳電防護
材料	PC + ABS & Aluminum alloy
外型尺寸	Φ 183 mm × 133.2 mm (Φ 7.20" × 5.24")
重量	約 0.9 公斤 (1.98 lb)

產品型號

DS-2PT3326IZ-DE3 (2.8-12mm), 12 VDC & PoE+

外型尺寸

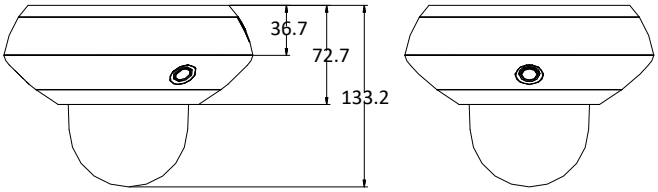

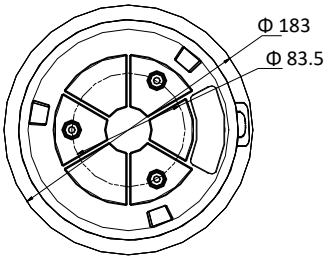

Unit: mm

配件

DS-1294ZJ-TRL Wall Mounting Bracket

DS-1271ZJ-PT10 Pendant Mounting Bracket

Distributed by